Ten Broeke
makelaardij en verzekeringen
bewust dichtbij

Dwarsweg 6

€ 595.000,- k.k. | LEMELERVELD

WAAROM U HIER WILT WONEN

- Royaal achterhuis
- Vijf slaapkamers
- Schitterende ligging
- Gebruiksoppervlakte á 219 m²
- Kluswoning

Bouwjaar 1934
Energielabel G

Altijd al riant willen wonen op het platteland? En heb je zin in een project?

Tover dan deze vrijstaande woonboerderij aan de Dwarsweg in Lemelerveld om in een prachtig pareltje!

De basis staat namelijk als een huis: een geweldige ligging (dicht bij de dorpskern), solide gebouwd, een groot perceel (7230 m²) en een flink gebruiksoppervlakte (219 m²). Er zijn genoeg ingrediënten aanwezig om er een droom(t)huis van te maken. Zorg jij voor de juiste bereiding?

De woning heeft bovendien diverse bijgebouwen met een totale oppervlakte van ruim 260 m². Ideaal voor gezinnen, mensen die een beroep aan huis uitoefenen of (veel) hobby's hebben. Ook de ruimte om het huis biedt veel mogelijkheden; het perceel is immers 7230 m² groot. Er is dus genoeg ruimte rondom die veel potentie biedt.

Dwarsweg 6 is met recht een buitenkans! Grijp jij hem?

Het gezellige Lemelerveld behoort tot de gemeente Dalfsen en wordt omringd door natuur. De bereikbaarheid van de boerderij is uitstekend, binnen 20 autominuten bent u in de steden Zwolle en Deventer. Vanuit de woning loopt u binnen enkele minuten naar het Overijssels kanaal, waar wordt gevaren met bootjes, gezwommen en natuurlijk de vissport kan worden uitgeoefend. In slechts enkele autominuten staat u midden op de Lemelerberg. Dit gebied staat bekend om zijn schitterende bossen en prachtige wandel- en fietsroutes. Genoeg kwaliteiten om je elke dag heerlijk vrij te voelen en te genieten!

Naast de drie aanwezige basisscholen en de bibliotheek zijn er ook allerlei sportactiviteiten en voor een bloeiend verenigingsleven hoef je het dorp niet uit. In het centrum bevinden zich diverse winkels waaronder een grote supermarkt, drogist en speelgoedwinkel.

KENMERKEN
VAN DEZE WONING

• Soort woning	:	Eengezinswoning
• Bouwjaar	:	1934
• Woonoppervlakte	:	133 m^2
• Perceeloppervlakte	:	7.230 m^2
• Inhoud	:	880 m^3
• Totaal aantal slaapkamers	:	5

Oriëntatie achtertuin

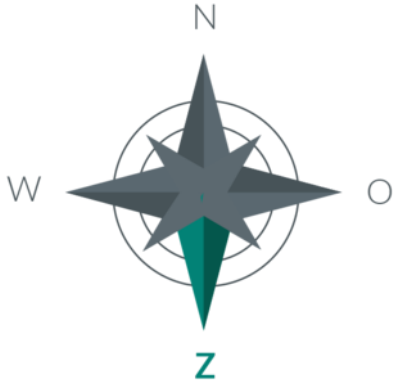

Ten Broeke
makelaardij en verzekeringen
bewust dichtbij

Energielabel

Deze woning heeft energielabel G.

Isolatie

- Spouwmuren : Ja
- Vloerisolatie : Nee
- Muurisolatie : Nee
- Dubbel glas : Nee
- Kapisolatie : Nee

Energie

- Gasaansluiting : Ja
- Zonnepanelen : Nee
- CV ketel bouwjaar : 2014

Royaal achterhuis

Schitterende vrije ligging!

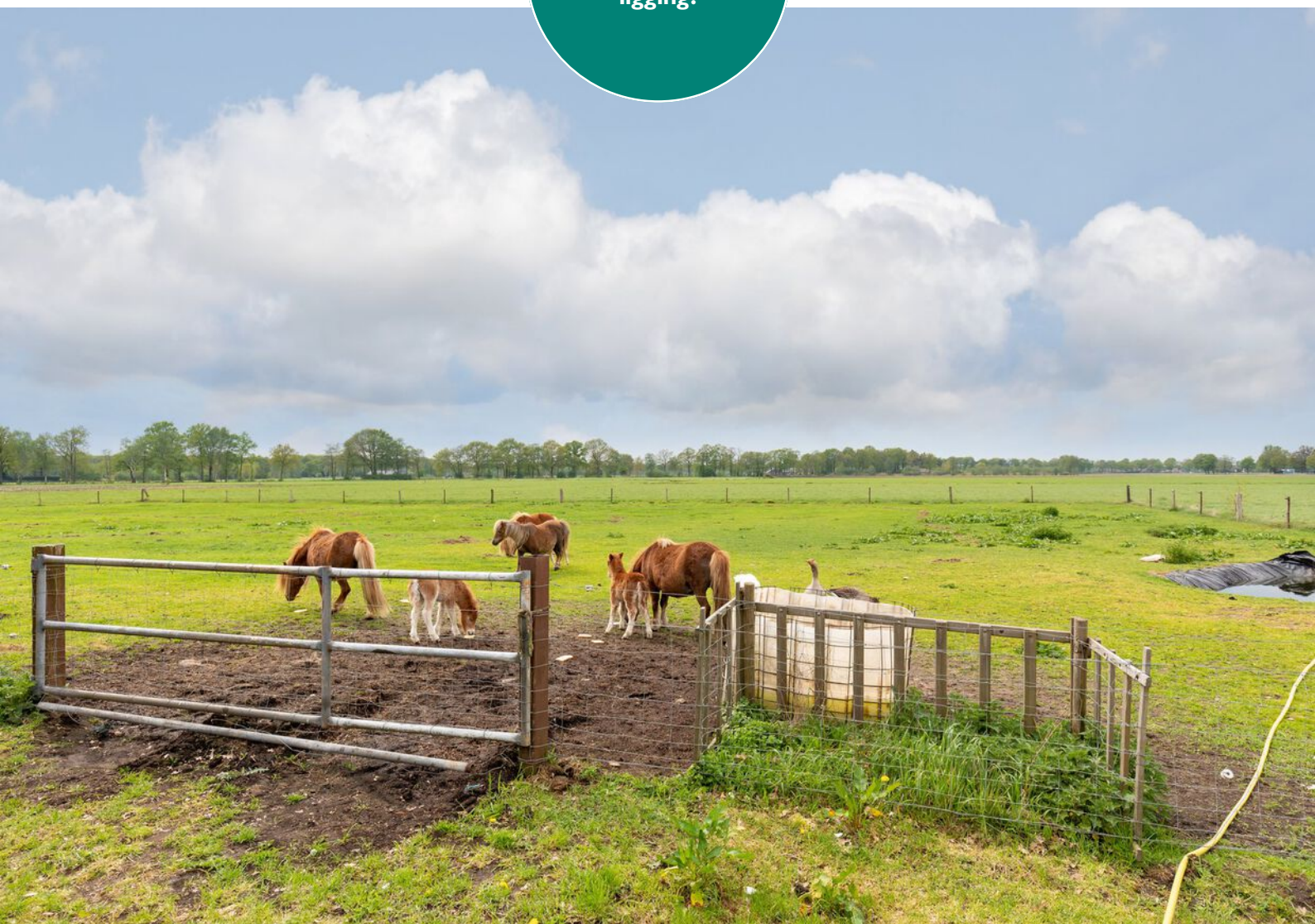

Vrij gelegen rietgedekte woon-boerderij met diverse bijgebouwen.

Heeft u vragen?

Bel ons: 0572-371408

Mail ons: info@tenbroeke.nl

Gerben ten Broeke

Beëdigd makelaar/taxateur RMT

Linda Smeenk

Beëdigd makelaar/taxateur RMT

Sanne Wijermars

Assistent makelaar (ARMT)

Begane grond
PLATTEGROND

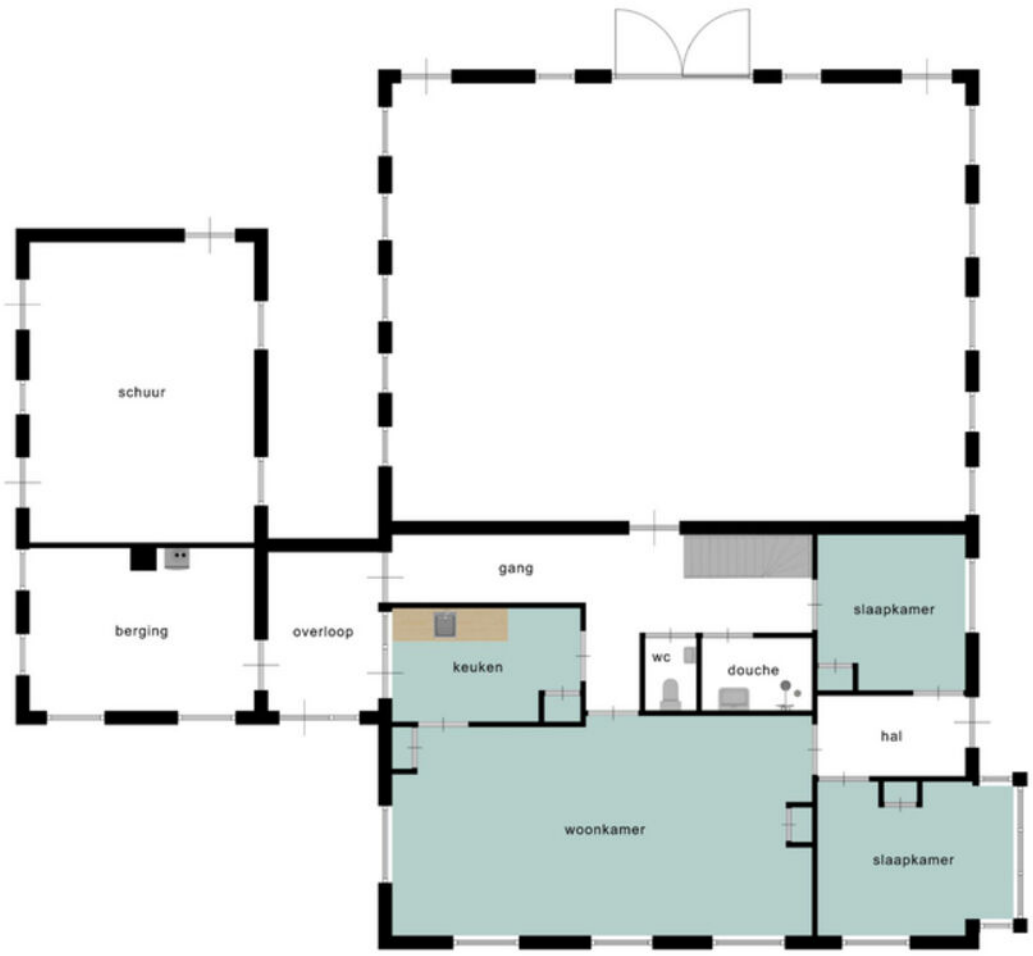

Deze plattegronden zijn opgemaakt voor indicatieve doeleinden.
Hieraan kunnen geen rechten worden ontleend.

1e Verdieping
PLATTEGROND

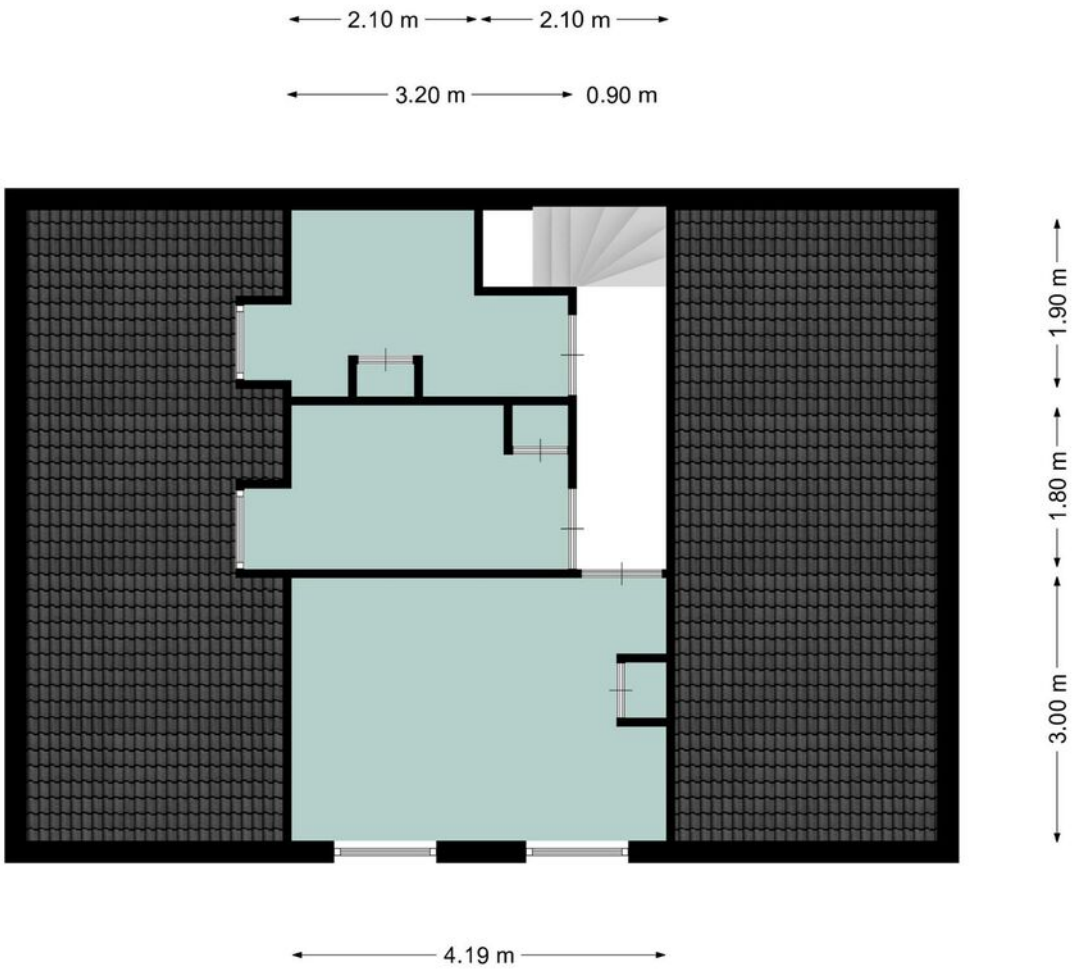

Deze plattegronden zijn opgemaakt voor indicatieve doeleinden.
Hieraan kunnen geen rechten worden ontleend.

KADASTRALE
KAART

Uittreksel Kadastrale Kaart

Uw referentie: Dwarsweg 6

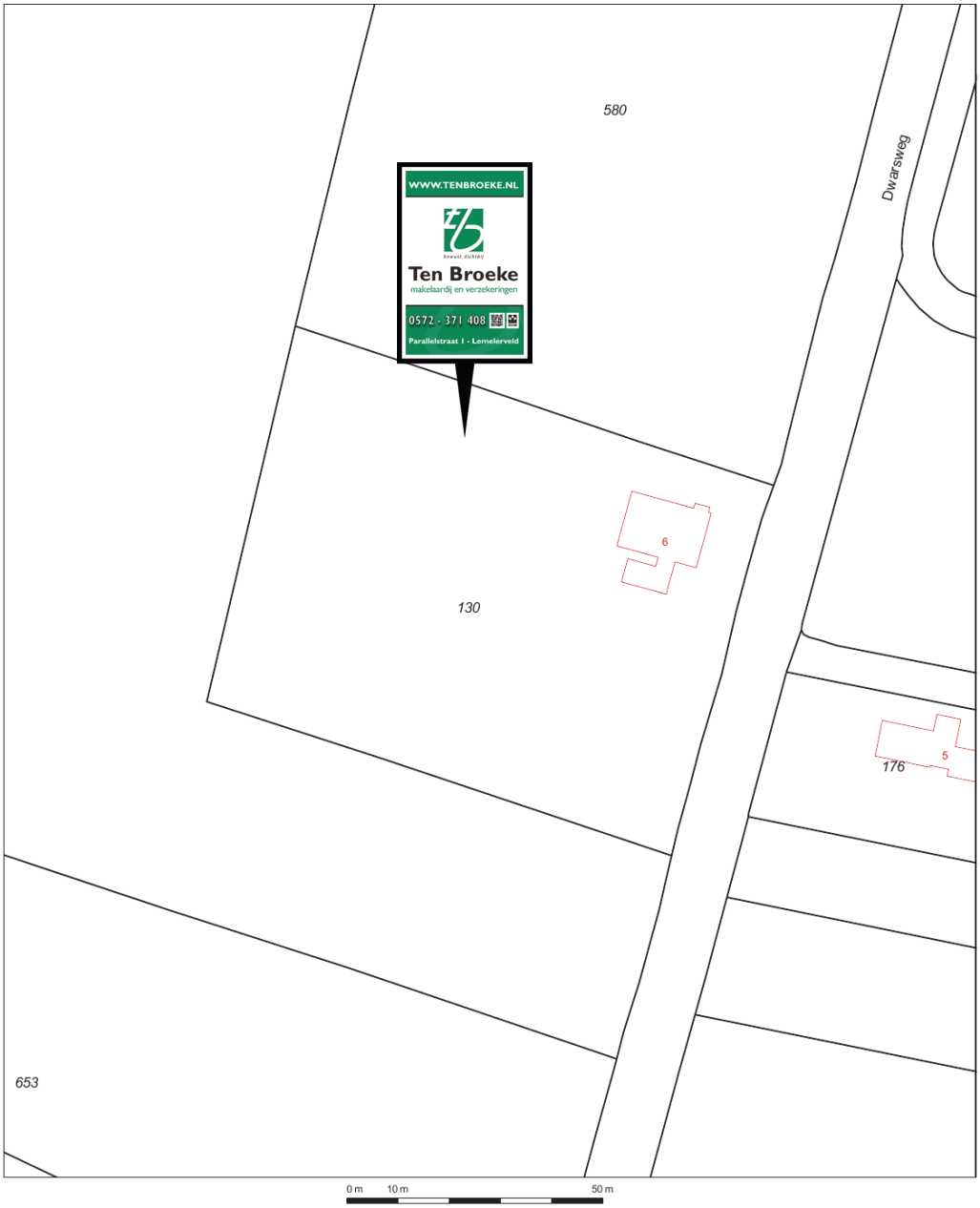

Deze kaart is noordgericht

12345 Perceelnummer

25 Huisnummer

Vastgestelde kadastrale grens

Voorlopige kadastrale grens

Administratieve kadastrale grens

Bebouwing

Overige topografie

Geleverd op 29 maart 2019

Schaal 1:1000

Kadastrale gemeente	Dalfsen
Sectie	U
Perceel	130

Aan dit uittreksel kunnen geen betrouwbare maten worden ontleend.
De Dienst voor het kadaster en de openbare registers behoudt zich de intellectuele eigendomsrechten voor, waaronder het auteursrecht en het databankenrecht.

OVER DE BUURT

Lemelerveld

Lemelerveld is gelegen in de provincie Overijssel. Het dorp valt onder de gemeente Dalfsen. De gemeente Dalfsen ligt in het Vechtdal. Lemelerveld ligt echter in de streek Salland. In het dorp spreken veel inwoners daarom ook het Sallands dialect.
De Sallanders zijn een nuchter volk "doe maar gewoon, dan doe je al gek genoeg"'.

Lemelerveld is ontstaan doordat de Overijsselse Beetwortelsuiker Fabriek zich in 1854 vestigde aan het pas gegraven Overijssels Kanaal in een streek waar nieuwe landbouwgronden waren ontgonnen. De naam komt van het oosterlijke gelegen dorp Lemele. Het kroonplein vormt het middelpunt van het dorp.
Lemelerveld heeft een redelijk groot bedrijventerrein 't Febriek.

Nieuwe Lemelervelders zijn van harte welkom en kunnen aan diverse activiteiten deelnemen.
Lemelerveld kent een rijk verenigingsleven. Zowel op cultuur- als op sportgebied zijn er diverse verenigingen actief.

Een prachtige locatie in Lemelerveld

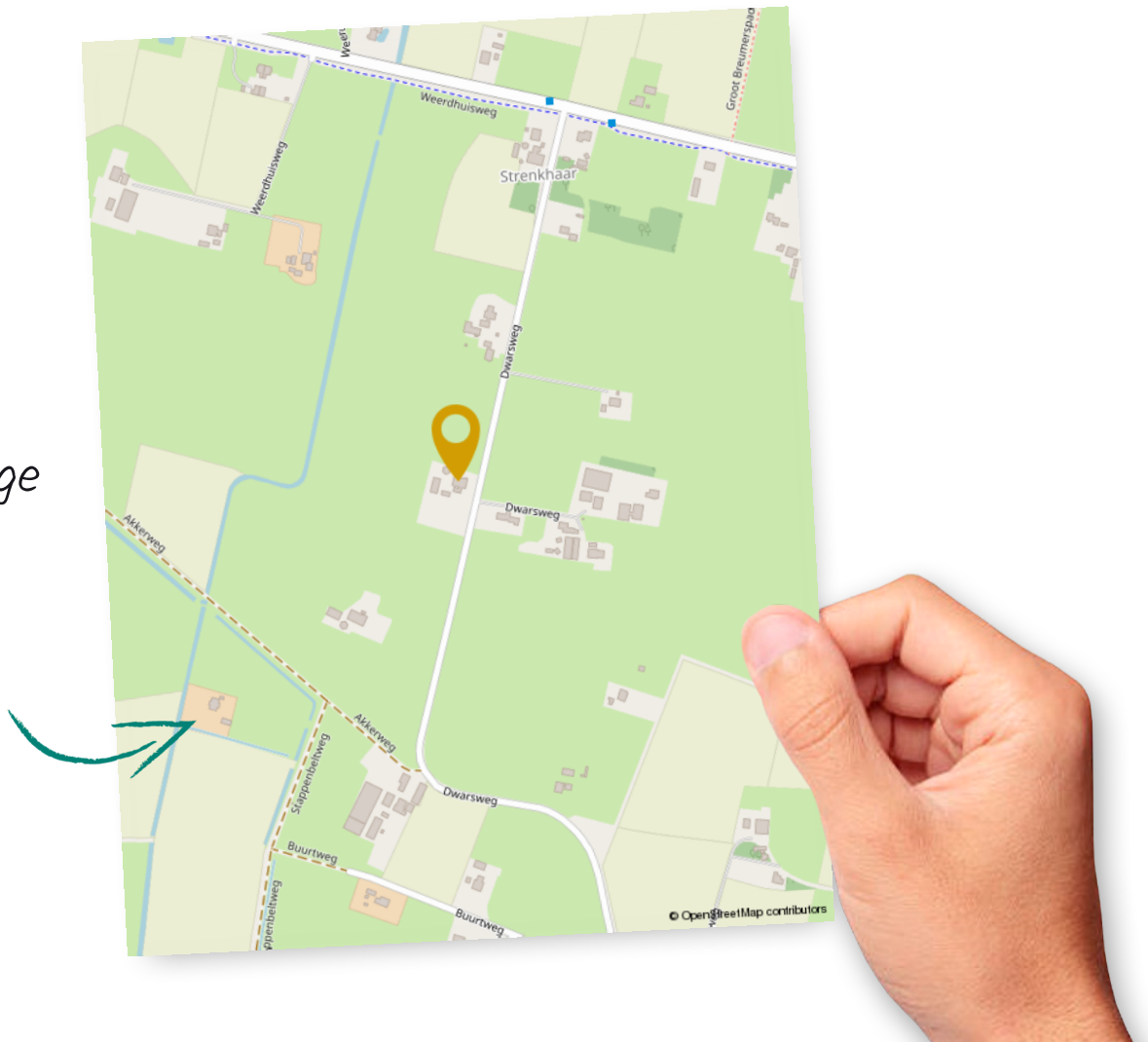

WOW!
GEWELDIGE WONING!

WIJ GAAN VOOR EEN **TOP RESULTAAT**

Het contact verliep heel erg goed. Goede en duidelijke communicatie. Na ieder bezoek volgde heel snel een terugkoppeling. Kortom we zijn zeer tevreden en kunnen deze makelaar van harte aanbevelen.
Fundareview geplaatst op: 17-11-2020

Gemoedelijk, vriendelijk en deskundig! Goede contacten, uitstekend adviserend en meedenkend!
Fundareview geplaatst op: 01-11-2020

Van het begin tot het eind was het overleg, het meedenken en het regelen van alles perfect geregeld. Tot hier alvast bedankt voor de prettige samenwerking. Zeer zeker aan te bevelen.
Fundareview geplaatst op: 01-07-2020

De beste **hypotheek**
0572-371408 | info@tenbroeke.nl

Een uitgebreide **bezichtiging**
0572-371408 | makelaardij@tenbroeke.nl

Neem contact op!

Ten Broeke
makelaardij en verzekeringen
bewust dichtbij

HYPOTHEKEN

- Groot aanbod in geldverstrekkers
- Geen onverwachte, bijkomende kosten
- Onze adviseurs kijken verder dan uw hypotheek

VERZEKEREN

- Snelle schadeafwikkeling
- Altijd uitleg in begrijpelijke taal
- Uitstekend bereikbaar voor hulp bij schade

nationale nederlanden · ING · florius hypotheken en meer · AEGON

RegioBank · Rabobank · a.s.r. de nederlandse verzekerings maatschappij voor alle verzekeringen

We zijn onafhankelijk en werken samen met fijne partijen

LIJST VAN ZAKEN

	Blijft achter	Gaat mee	Ter overname
Woning - Interieur			
Verlichting, te weten			
- losse (hang)lampen	X		
Raamdecoratie/zonwering binnen, te weten			
- gordijnrails	X		
Vloerdecoratie, te weten			
- vloerbedekking	X		
- houten vloer(delen)	X		
- laminaat	X		
- plavuizen	X		
Woning - Keuken			
Keuken (inbouw)apparatuur, te weten			
- (gas)fornuis	X		
- afzuigkap	X		
Woning - Sanitair/sauna			
Badkamer met de volgende toebehoren			
- douche (cabine/scherm)	X		
- wastafel	X		
Woning - Exterieur/installaties/veiligheid/ energiebesparing			
(Voordeur)bel	X		
(Klok)thermostaat	X		
Warmwatervoorziening, te weten			
- CV-installatie	X		

Vragenlijst

Bijzonderheden I A.	
Zijn er nadat u het perceel in eigendom hebt gekregen nog andere, eventuele aanvullende notariële of onderhandse akten opgesteld met betrekking tot het perceel?	Ja
Zo ja, welke?	In het verleden grond verkocht
Bijzonderheden I B.	
Zijn er mondelinge of schriftelijke afspraken gemaakt over aangrenzende percelen? (Denk hierbij aan regelingen voor het gebruik van een poort, schuur, garage, tuin, overeenkomsten met meerdere buren, toezeggingen, erfafscheidingen.)	Nee
Zo ja, welke zijn dat?	
Bijzonderheden I C.	
Wijken de huidige terreinafscheidingen af van de kadastrale eigendomsgrenzen? (Denk hierbij ook aan strookjes grond van de gemeente die u in gebruik heeft, of grond van u die gebruikt wordt door de buren.)	Nee
Zo ja, waaruit bestaat die afwijking?	
Bijzonderheden I D.	
Is een gedeelte van uw pand, schuur, garage of schutting gebouwd op grond van de buren of andersom?	Nee
Zo ja, graag nader toelichten:	
Bijzonderheden I E.	
Heeft u grond van derden in gebruik?	Nee
Zo ja, welke grond?	
Bijzonderheden I F.	

Vragenlijst

Rusten er 'bijzondere lasten en beperkingen' op de woning en/of het perceel? (Bijzondere lasten en beperkingen kunnen privaatrechtelijke beperkingen zijn zoals (lijdende) erfdienstbaarheden (bijvoorbeeld een recht van overpad), kwalitatieve verplichtingen, kettingbedingen, vruchtgebruik, voorkeursrecht (bijvoorbeeld een eerste recht van koop), opstalrecht, erfpacht, huurkoop. Het kan ook gaan om publiekrechtelijke beperkingen zoals een aanschrijving van de gemeente in het kader van een illegale verbouwing)	Nee
Zo ja, welke?	

Bijzonderheden I G.

Is de Wet voorkeursrecht gemeenten van toepassing?	Nee

Bijzonderheden I H.

Is er een anti-speculatiebeding van toepassing op de woning?	Nee
Zo ja, hoe lang nog?	

Bijzonderheden I I.

Is er sprake van een beschermd stads- of dorpsgezicht of loopt er een procedure tot aanwijzing daartoe?	Nee
Is er sprake van een gemeentelijk-, provinciaal-of rijksmonument of loopt er een procedure tot aanwijzing daartoe?	Nee
Is er volgens het bestemmingsplan sprake van een beeldbepalend of karakteristiek object?	Nee

Bijzonderheden I J.

Is er sprake (geweest) van ruilverkaveling?	Nee
Zo ja, moet u hiervoor ruilverkavelingsrente betalen?	Nee
Zo ja, hoeveel en voor hoe lang? Bedrag:	
Duur:	

Bijzonderheden I K.

Is er sprake van onteigening?	Nee

Vragenlijst

Bijzonderheden I L.	
Is de woning of de grond geheel of gedeeltelijk verhuurd of bij anderen in gebruik?	Nee
Zo ja: Is er een huurcontract?	Nee
Welk gedeelte is verhuurd?	
Welke delen vallen onder gezamenlijk gebruik?	
Welke zaken zijn van de huurder en mag hij verwijderen bij ontruiming? (Bijvoorbeeld geiser, keuken, lampen.)	
Heeft de huurder een waarborgsom gestort?	Nee
Zo ja, hoeveel?	
Heeft u nog andere afspraken met de huurders gemaakt?	Nee
Zo ja, welke?	
Bijzonderheden I M.	
Is er over het pand een geschil/procedures gaande, al dan niet bij de rechter, huurcommissie of een andere instantie? (bijvoorbeeld onteigening/ kwesties met buren, zoals erfdienstbaarheden, recht van overpad, erfafscheidingen e.d.)	Nee
Zo ja, welke is/zijn dat?	
Bijzonderheden I N.	
Is er bezwaar gemaakt tegen de waardebeschikking WOZ?	Nee
Zo ja, toelichting:	
Bijzonderheden I O.	
Zijn er door de overheid of nutsbedrijven verbeteringen of herstellingen voorgeschreven of aangekondigd die nog niet naar behoren zijn uitgevoerd?	Nee
Zo ja, welke?	
Bijzonderheden I P.	
Zijn er in het verleden subsidies of premies verstrekt die bij verkoop van de woning voor een deel kunnen worden teruggevorderd?	Nee
Zo ja, welke?	

Vragenlijst

Bijzonderheden I Q.	
Is het pand onbewoonbaar verklaard of in het verleden ooit onbewoonbaar verklaard geweest?	Nee
Zo ja, waarom?	

Bijzonderheden I R.	
Is er bij verkoop sprake van een omzetbelastingheffing? (Bijvoorbeeld omdat het een voormalig bedrijfsonroerendgoed is, of een woning met praktijkgedeelte, of omdat u pas ingrijpend verbouwd hebt.)	Nee
Zo ja, waarom?	

Bijzonderheden I S.	
Hoe gebruikt u de woning nu? (Bijvoorbeeld woning, praktijk, winkel, opslag)	woonhuis voor permanente bewoning
Is dat gebruik volgens de gemeente toegestaan?	Ja
Zo nee, heeft de gemeente dit strijdige gebruik wel eens bij u aangekaart?	N.v.t
Hoe heeft de gemeente dit strijdige gebruik bij u aangekaart?	

Gevels 2 A.	
Is er sprake (geweest) van vochtdoorslag of aanhoudend vochtige plekken op de gevels?	Ja
Zo ja, waar?	Ter plaatse van de douche

Gevels 2 B.	
Zijn er (gerepareerde) scheuren/beschadigingen in/aan de gevels aanwezig?	Ja
Zo ja, waar?	noordzijde bij voordeur

Gevels 2 C.	
Zijn de gevels tijdens de bouw geïsoleerd?	Nee
Zo nee, zijn de gevels daarna geïsoleerd?	Nee
Is er sprake van volledige isolatie?	Nee
Zo nee, welke delen zijn er niet geïsoleerd?	

Gevels 2 D.

Vragenlijst

Zijn de gevels ooit gereinigd?	Nee
Zo ja, volgens welke methode en wanneer?	

Dak(en) 3 A.

Hoe oud zijn de daken? Platte daken:	Rieten daken: Zuid- en oostgevel 2013, Noordzijde 1999
Overige daken:	Niet van toepassing

Dak(en) 3 B.

Heeft u last van daklekkages (gehad)?	Nee
Zo ja, waar?	

Dak(en) 3 C.

Zijn er in het verleden gebreken geconstateerd aan de dakconstructie zoals scheve, doorbuigende, krakende, beschadigde en/of aangetaste dakdelen?	Nee
Zo ja, waar?	

Dak(en) 3 D.

Heeft u het dak al eens (gedeeltelijk) laten vernieuwen c.q. laten repareren?	Ja
Zo ja, welk (gedeelte van het) dak en waarom?	zie 3a

Dak(en) 3 E.

Is het dak tijdens de bouw geïsoleerd?	Nee
Zo nee, is het dak daarna geïsoleerd?	Nee
Is er sprake van volledige isolatie?	Nee
Zo nee, welke delen zijn er niet geïsoleerd?	

Dak(en) 3 F.

Zijn de regenwaterafvoeren lek of verstopt?	Nee
Zo ja, toelichting:	

Dak(en) 3 G.

Zijn de dakgoten lek of verstopt?	Nee
Zo ja, toelichting:	

Kozijnen, ramen en deuren 4 A.

Vragenlijst

Wanneer zijn de kozijnen, ramen en deuren voor het laatst geschilderd?	2004
Is dit gebeurd door een erkend schildersbedrijf?	Nee
Zo ja, door wie?	

Kozijnen, ramen en deuren 4 B.

Functioneren alle scharnieren en sloten?	Nee
Zo nee, toelichting:	

Kozijnen, ramen en deuren 4 C.

Zijn voor alle afsluitbare deuren, ramen etc. sleutels aanwezig?	Nee
Zo nee, voor welke deuren, ramen etc. niet?	onbekend

Kozijnen, ramen en deuren 4 D.

Is er sprake van isolerende beglazing?	Nee
Is er sprake van volledige isolatie?	Nee
Zo nee, welke delen zijn er niet geïsoleerd?	

Kozijnen, ramen en deuren 4 E.

Is er bij de isolerende beglazing sprake van condensvorming tussen het glas? (Denk aan lekkende ruiten.)	Nee
Zo ja, waar?	

Vloeren, plafonds en wanden 5 A.

Is er sprake (geweest) van vochtdoorslag of optrekkend vocht op vloeren, plafonds en/of wanden?	Ja
Zo ja, waar?	Op diverse plekken

Vloeren, plafonds en wanden 5 B.

Is er sprake (geweest) van schimmelvorming op de vloeren, plafonds en/of wanden?	Nee
Zo ja, waar?	

Vloeren, plafonds en wanden 5 C.

Vragenlijst

Zijn er (gerepareerde) of (verborgen) scheuren en/of beschadigingen in/aan vloeren, plafonds en/of wanden aanwezig?	
Zo ja, waar?	Niet bekend

Vloeren, plafonds en wanden 5 D.

Hebben zich in het verleden problemen voorgedaan met de afwerkingen? (Bijvoorbeeld loszittend tegelwerk, loslatend behang of spuitwerk, holklinkend of loszittend stucwerk, etc.)	Nee
Zo ja, waar?	

Vloeren, plafonds en wanden 5 E.

Is er sprake (geweest) van gebreken aan de vloerconstructie, zoals scheve, doorbuigende, krakende, beschadigde en/of aangetaste vloerdelen?	Ja
Zo ja, waar?	

Vloeren, plafonds en wanden 5 F.

Is er sprake van vloerisolatie?	Nee
Is er sprake van volledige isolatie?	Nee
Zo nee, welke delen zijn er niet geïsoleerd?	

Kelder, kruipruimte en fundering 6 A.

Is er sprake (geweest) van gebreken aan de fundering?	
Zo ja, waar?	

Kelder, kruipruimte en fundering 6 B.

Is de kruipruimte toegankelijk?	Nee
Is de kruipruimte droog?	Nee
Zo nee of meestal, toelichting:	Er is geen kruipruimte

Kelder, kruipruimte en fundering 6 C.

Is er sprake van vochtdoorslag door de kelderwand?	Soms
Zo ja of soms, toelichting:	

Kelder, kruipruimte en fundering 6 D.

Vragenlijst

Is de grondwaterstand in de afgelopen jaren waarneembaar gewijzigd of is er sprake van wateroverlast geweest?	Nee
Zo ja, heeft dit tot problemen geleid in de vorm van water in de kruipruimte c.q. kelder?	N.v.t
Zo nee, tot wat voor andere problemen heeft dit geleid?	

Installaties 7 A.	
Wat voor warmte-installatie is er aanwezig? (Bijvoorbeeld cv-installatie, WTW-systeem, WKO-systeem.)	cv
Wat is het merk van de installatie en hoe oud is deze? Merk:	Vaillant
Leeftijd:	2014
Wanneer is deze voor het laatst onderhouden?	2021
Is het onderhoud uitgevoerd door een erkend bedrijf?	
Zo ja, door wie?	Hulsman

Installaties 7 B.	
Zijn er de afgelopen tijd zaken opgevallen ten aanzien van de installatie? (bijvoorbeeld de cv-installatie moet meer dan 1 keer per jaar bijgevuld worden)	Nee
Zo ja, wat is u opgevallen?	

Installaties 7 C.	
Zijn er radiatoren die niet warm worden?	Nee
Zo ja, welke?	

Installaties 7 D.	
Zijn er radiatoren of (water)leidingen die lekken?	Nee
Zo ja, waar en welke?	

Installaties 7 E.	
Zijn er radiatoren of (water)leidingen die ooit zijn bevroren?	Nee
Zo ja, waar?	

Vragenlijst

Installaties 7 F.	
Heeft u vloerverwarming in de woning?	Nee
Zo ja, waar?	
Installaties 7 G.	
Zijn er vertrekken die niet (goed) warm worden?	Nee
Zo ja, welke?	
Installaties 7 H.	
Heeft de woning zonnepanelen die uw eigendom zijn?	Nee
Zo ja, blijven de zonnepanelen achter?	N.v.t
Heeft de woning zonnepanelen die worden gehuurd?	Nee
Kan het huurcontract worden overgenomen door koper?	Nee
In welk jaar zijn de zonnepanelen geplaatst en door wie? Jaar:	
Installateur:	
Is de btw over het aankoopbedrag teruggevraagd van de belastingdienst?	
Hoeveel stroom heeft u het afgelopen jaar opgewekt? Jaar:	
Aantal kWh:	
Hoe lang zit er nog fabrieksgarantie op de zonnepanelen?	
Zijn de zonnepanelen aangeschaft met subsidie?	
Zo ja, moet de subsidie worden terugbetaald?	
Zo ja, welk bedrag moet worden terugbetaald?	
Installaties 7 I.	
In welk jaar zijn voor het laatst de aanwezige schoorsteenkanalen/rookgasafvoeren geveegd/ gereinigd?	N.v.t.
Installaties 7 J.	
Wanneer heeft u de aanwezige schoorsteenkanalen voor het laatst gebruikt?	N.v.t.
Is de trek van aanwezige schoorsteenkanalen goed?	Nee

Vragenlijst

Installaties 7 K.	
Is de elektrische installatie vernieuwd?	Nee
Zo ja, wanneer?	
Zo ja, welke onderdelen?	
Installaties 7 L.	
Zijn er gebreken aan de (technische) installaties?	Nee
Zo ja, welke?	
Sanitair en riolering 8 A.	
Zijn er beschadigingen aan wastafels, douche, bad, toiletten, gootstenen en kranen?	Ja
Zo ja, welke?	
Sanitair en riolering 8 B.	
Lopen de afvoeren van wastafels, douche, bad, toiletten, gootstenen en kranen goed door?	Ja
Zo nee, welke niet?	
Sanitair en riolering 8 C.	
Is de woning aangesloten op het gemeentelijke riool?	Nee
Sanitair en riolering 8 D.	
Zijn er gebreken (geweest) aan de riolering, zoals breuken, stankoverlast, lekkages, etc.?	Nee
Zo ja, welke?	
Sanitair en riolering 8 E.	
Is er een andere voorziening, zoals een septictank, beerput of dergelijk aanwezig?	
Zo ja, wat is er aanwezig en hoe dient dit te worden onderhouden?	Via gierkelder aan oostzijde woning naar IBA, daarna naar bezinkput
Diversen 9 A.	
Wat is het bouwjaar van de woning?	1934

Vragenlijst

Diversen 9 B.	
Zijn er asbesthoudende materialen in de woning aanwezig?	Niet bekend
Zo ja, welke en waar?	In de schuren zijn asbesthoudende materialen aanwezig.
Diversen 9 C.	
Blijft er in de woning zeil achter, al dan niet vastgelijmd, dat is aangeschaft tussen 1955 en 1982?	Niet bekend
Diversen 9 D.	
Is er sprake van loden leidingen in de woning?	Niet bekend
Zo ja, waar?	
Diversen 9 E.	
Is de grond verontreinigd?	Nee
Zo ja, is er een onderzoeksrapport?	N.v.t
Zo ja, heeft de gemeente/provincie een onderzoeks- of saneringsbevel opgelegd?	N.v.t
Diversen 9 F.	
Is er een olietank aanwezig?	Nee
Zo ja, is deze gesaneerd/verwijderd?	N.v.t
Zo ja, waar is de olietank op het perceel gesitueerd?	
Is er een Kiwa-certificaat aanwezig?	N.v.t
Diversen 9 G.	
Is er sprake van overlast door ongedierte in of (rond)om de woning? (Denk aan muizen, ratten, kakkerlakken, etc.)	Nee
Zo ja, waar?	
Diversen 9 H.	
Is de woning aangetast door houtworm, boktor, ander ongedierte of zwam?	Niet bekend
Zo ja, waar?	
Zo ja, is deze aantasting al eens behandeld?	

Vragenlijst

Zo ja, wanneer?	
Zo ja, door welk bedrijf?	

Diversen 9 I.

Is er sprake van chlorideschade (betonrot)? (Betonrot komt vooral voor in kruipruimtes van woningen gebouwd tussen 1965 en 1981 die voorzien zijn van betonnen vloerelementen van het merk Kwaaitaal of Manta. Ook andere beton-elementen - bijvoorbeeld balkons - kunnen aangetast zijn)	Nee
Zo ja, waar?	

Diversen 9 J.

Hebben er verbouwingen en/of bijbouwingen plaatsgevonden in en/of om de woning?	Nee
Zo ja, welke ver-/bijbouwingen?	
Zo ja, in welk jaartal?	
Zo ja, door welk bedrijf zijn deze uitgevoerd?	

Diversen 9 K.

Zijn er verbouwingen of uitbreidingen uitgevoerd zonder omgevingsvergunning (voorheen bouwvergunning)?	Niet bekend
Zo ja, welke?	

Diversen 9 L.

Bent u in het bezit van een energieprestatiecertificaat/energielabel?	Nee
Zo ja, welke label?	Voorlopig label G

Vaste lasten 10 A.

Hoeveel betaalde u voor de laatste aanslag onroerendezaakbelasting?	497,69
Belastingjaar?	2022

Vaste lasten 10 B.

Wat is de WOZ-waarde?	466000,00
Peiljaar?	2021

Vragenlijst

Vaste lasten 10 C.	
Hoeveel betaalde u voor de laatste aanslag waterschapslasten?	307,04
Belastingjaar?	2022
Vaste lasten 10 D.	
Hoeveel betaalde u voor de laatste aanslag rioolrecht?	0,00
Belastingjaar?	
Vaste lasten 10 E.	
Welke voorschotbedragen betaalt u maandelijks aan de nutsbedrijven? Gas:	
Elektra:	
Blokverwarming:	
Anders:	€ 300 voorschot
Te weten:	
Vaste lasten 10 F.	
Zijn er lease- en/of huurkoopcontracten? (Bijvoorbeeld keuken, kozijnen, cv-ketel, etc.)	Nee
Zo ja, welke?	
Zijn deze contracten overdraagbaar op de koper? Let op! Veel lease- en huurkoopcontracten zijn niet langer overdraagbaar op een koper. Neem hiervoor contact op met de betreffende leverancier.	Nee
Hoe lang lopen de contracten nog en wat is de eventuele afkoopsom? Afkoopsom	
Duur:	
Vaste lasten 10 G.	
Als er sprake is van erfpacht of opstalrecht hoe hoog is dan de canon per jaar?	
Heeft u alle canons betaald?	N.v.t
Is de canon afgekocht?	N.v.t
Zo ja, tot wanneer?	
Vaste lasten 10 H.	

Vragenlijst

Heeft u alle gemeentelijke belastingen die u verschuldigd bent al betaald?	
Zijn er variabele bedragen voor gemeenschappelijke poorten, inritten of terreinen?	
Zo ja, hoe hoog en waarvoor?	

Vaste lasten 10 I.

Heeft u, om in de straat te parkeren, een parkeervergunning nodig?	Nee
Hoeveel parkeervergunningen kunnen er maximaal worden aangevraagd?	
Wat zijn de kosten voor deze parkeervergunning(en) per jaar?	

Garanties 11 A.

Zijn er lopende onderhoudscontracten en/of garantieregelingen overdraagbaar aan de koper? (Zoals dakbedekking, cv-installatie, dubbele beglazing, etc.)	Nee
Zo ja, welke?	

Nadere informatie 12 A.

Overige zaken(Overige zaken die de koper naar uw mening moet weten)	- In het weiland aan de zuidzijde is een betonnen pad aanwezig. (In verband met voormalige witlofkwekerij). - Het erf is deels verhard met puin en deels met asfalt. - Verkopers hebben een camera geplaatst met uitzicht op het ooievaarsnest. Verkopers willen graag het uitzicht op het ooievaarsnest (vanuit hun verzorgingstehuis) graag behouden. Hiervoor zal een persoonlijk recht in de koopovereenkomst worden opgenomen.

ALGEMENE INFORMATIE
WIJ HELPEN U GRAAG VERDER

Het kopen van een huis brengt veel vragen met zich mee. Dat is niet verwonderlijk want een huis koopt u niet iedere dag. Bovendien zijn er nogal wat aspecten waarvan u op de hoogte moet zijn zodat u weet waar uw rechten en plichten liggen. Wij proberen kort enkele zaken aan u te verduidelijken. Mocht u desondanks toch nog vragen hebben neemt u dan gerust contact met ons op.

Mede namens de verkoper(s) willen wij u bedanken voor de belangstelling die u getoond heeft voor deze woning. Wij horen graag wat u van deze woning vindt! Mocht u besluiten om verder te zoeken dan stellen wij het in elk geval op prijs als u uw reactie op de brochure wilt geven.

Toelichtingsclausule NEN2580

De in deze brochure genoemde maten zijn berekend op basis van de meetinstructie NEN2580. De Meetinstructie is bedoeld om een meer eenduidige manier van meten toe te passen voor het geven van een indicatievan de gebruiksoppervlakte. De Meetinstructie sluit verschillen in meetuitkomsten niet volledig uit, door bijvoorbeeld interpretatieverschillen, afrondingen of beperkingen bij het uitvoeren van de meting.

Bezichtiging

Graag nodigen wij u uit om de woning te bezichtigen. Als u de woning heeft bezichtigd, verzoeken wij u vriendelijk binnen 5 dagen een reactie te geven op de woning. De verkoper heeft immers moeite gedaan om zijn huis zo goed mogelijk te presenteren en een bericht van u wordt dan zeer op prijs gesteld!

Onderhandelingen/biedingen

Bij het doen van een bieding zijn naast de prijs ook de voorwaarden waaronder de koop tot stand komt van belang. Hierbij moet u denken aan de oplevertermijn, mee te verkopen goederen en de ontbindende voorwaarden (bijvoorbeeld financieringsvoorbehoud).

Uw bod wordt aan de verkopers overgebracht en daarop kan een tegenvoorstel volgen. De verkoper kan het bod afwijzen of direct accepteren en is niet verplicht u een tegenvoorstel te doen. U bent pas in onderhandeling als verkoper middels een tegenvoorstel reageert. Het staat partijen vrij om op elk moment de onderhandeling af te breken.

De verkoper kan meerdere biedingen ontvangen en is gerechtigd om met een van hen tot overeenstemming te komen. Het is daarom raadzaam om een zo goed mogelijke bieding te doen voor wat betreft prijs en voorwaarden.

Na de koop

Na de mondelinge overeenkomst worden de afspraken schriftelijk vastgelegd in de koopovereenkomst/koopakte. Hierin staat onder andere de koopprijs en koopcondities. Tenzij in deze brochure anders is vermeld, wordt een woning verkocht onder de conditie kosten koper. Dit betekent dat de aanvullende kosten voor rekening van de koper komen. Het betreft de overdrachtsbelasting, de notariskosten en de kosten voor inschrijving bij het kadaster.

Verder zijn de volgende zaken belangrijk:

Bankgarantie/waarborgsom

Een koper dient 10% van de koopsom als zekerheidstelling voor de verkoper te storten bij de notaris. Ook kan de financier van de koper een bankgarantie voor het hetzelfde bedrag afgeven.

Bedenktijd

De koper heeft de mogelijkheid om de koopakte te ontbinden binnen 3 dagen nadat hij/zij een kopie van de door alle partijen getekende koopakte heeft ontvangen.

Financieringsvoorbehoud/ontbinding

In de koopovereenkomst zijn de voorbehouden vastgelegd. Daarna volgt er normaal gesproken een periode van 3 weken om aan de genoemde zaken in het voorbehoud te voldoen (bijvoorbeeld financiering). Indien dat niet is gelukt dan is er de mogelijkheid om de koopovereenkomst te ontbinden.

Financiering

Zodra u de woning heeft gekocht kunt u offertes gaan aanvragen bij verschillende geldverstrekkers teneinde financiering zo spoedig mogelijk te realiseren.Voor uw financiering kunt u natuurlijk bij ons kantoor terecht. Onze Erkend Hypotheek -adviseurs zijn onafhankelijk, doen zaken met alle grote geldverstrekkers en bieden unieke arrangementen aan met gunstige voorwaarden en lage rentes.

Ten Broeke
makelaardij en verzekeringen
bewust dichtbij

Overdracht/transport

Voor de overdracht van uw nieuwe woning is het gebruikelijk dat de partijen eerst nog bij de woning gaan kijken of alles in orde is. Bij deze voor oplevering worden ook de meterstanden genoteerd. Na deze inspectie gaan partijen naar de notaris waar het ondertekenen van de leveringsakte en de sleuteloverdracht plaatsvindt. Ook de financiële afwikkeling tussen partijen wordt door de notaris verzorgd.

Verzekeringen

De koop van een woning luidt een nieuwe periode in. Dat is een uitgelezen moment om uw totale pakket aan verzekeringen goed te laten bekijken. Wij willen dit graag voor u regelen! Bel of mail voor een afspraak !

Ten Broeke
makelaardij en verzekeringen
bewust dichtbij

BEZOEK ONS,
WIJ ADVISEREN U GRAAG

Ten Broeke makelaardij & verzekeringen B.V.

Parallelstraat 1

8152 BD Lemelerveld

Tel: 0572-371408

info@tenbroeke.nl

WWW.TENBROEKE.NL

funda NWWI NVM